



悠遊舎えどがわ 地域活動支援センターⅢ型

132-0035 江戸川区平井1-9-6 大徳ビル1階
TEL&FAX: 03-5626-2998 / IP電話: 050-1564-7807
E-mail: u2edogawa@ybb.ne.jp

第二悠遊舎えどがわ 就労継続支援B型事業所

レインボーハウス

132-0035 江戸川区平井1-6-10 チェルシー泉1階
TEL: 03-5628-2706 / FAX: 03-5628-2707

喫茶「絆」

132-0035 江戸川区平井1-3-12
TEL: 03-3682-6567

悠歩舎 地域活動支援センターⅢ型

132-0023 江戸川区西一之江 4-1-6 啓成ハイツ松江1F-A
TEL: 03-3654-3557 / FAX: 03-5663-1781
E-mail: yuuhosya@ybb.ne.jp

YSG 就労継続支援B型事業所

気まぐれ飛行船 <http://k-hikousen.com>

132-0023 江戸川区西一之江 3-1-2
ライオンズマンション親水公園南102号
TEL: 03-3656-4252

土の夢

132-0023 江戸川区西一之江 4-16-11 前波ビル1階
TEL&FAX: 03-3655-7224
E-mail: ysg@oregano.ocn.ne.jp



- 普通の文章でも、詩歌、絵・イラスト・漫画、写真など、随時募集しております。
- 掲載ご希望の方は投書箱への投函がお近くのスタッフまで、お願いします。
- ゴメンナサイ…投稿くださっても編集会議で“没”とさせていただくこともあります。
- 絵や写真などを投稿される場合は、最大A3 = 42×30センチ程度でお願いします。
- なお、誌面の関係で頂いた原稿よりかなり小さくなる場合があります。
- カラー原稿でも問題ありませんが、予算の都合上、印刷は通常白黒となります。
- また、文章を書くのがシンドイと感じる方は、インタビュー方式で致します。

<http://u2edogawa.lomo.jp/channelu.html>

チャンネル 1040 会議



●12月14日(火) 悠遊舎えどがわ

今回の映像ワークショップは皆さんにどのような動画を作りたいのか、発表してもらいました。

また、すでに撮影済みの方の作品はラッシュ(素材そのままの未編集動画)で、皆で鑑賞しました。



→佐藤氏によるご指導

→大井氏の動画説明



←テレビに映像を流しながら講師お二人による映像の解説シーンです。

■次回サボ展会議のお知らせ

12月29日水曜日・午前11時～喫茶「絆」で開催致します。
内容は針金オブジェ作りです。

遊歩道

遊歩道 YouHODO 第92号 / 2021年12月20日発行
発行: 特定非営利活動法人 えどがわ悠人会
連絡先: 132-0035 東京都江戸川区平井1-9-6 大徳ビル1階
TEL・FAX 03-5626-2998 / IP電話 050-1564-7807
E-mail: u2edogawa@ybb.ne.jp

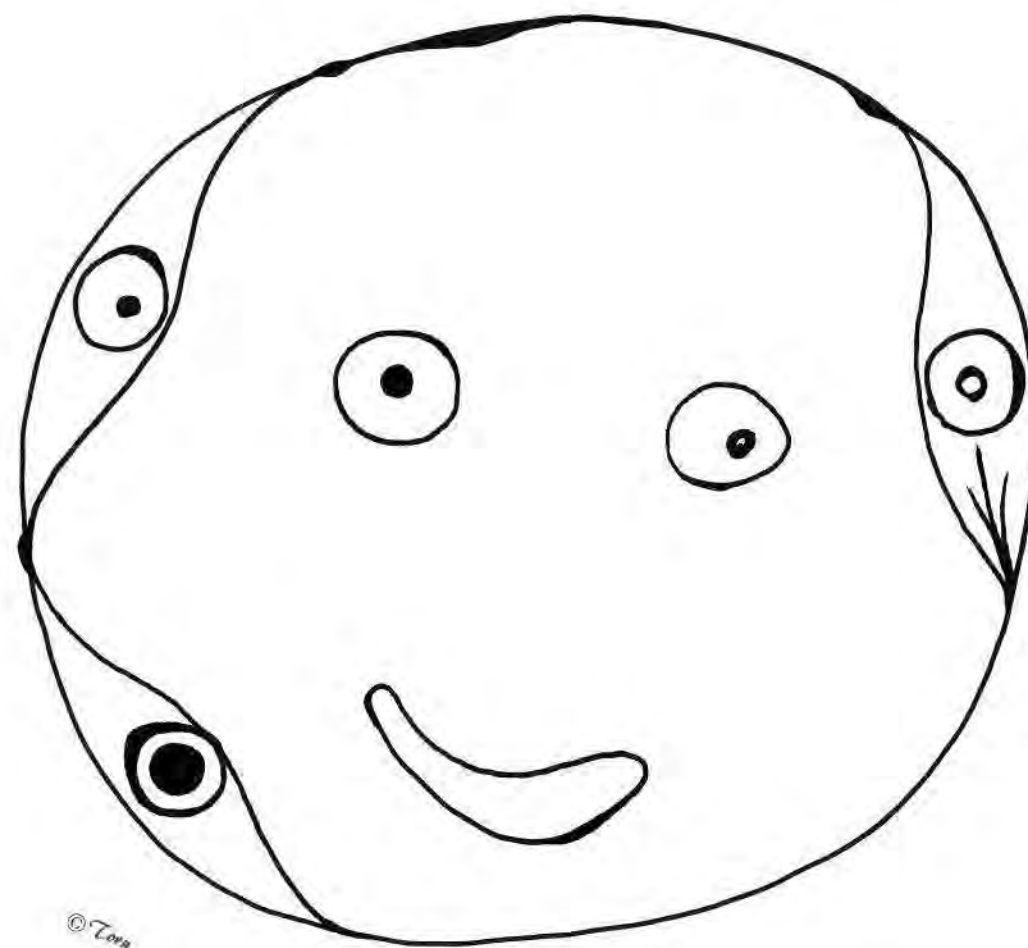

小旅行
南房総・館山

p6~7

2022年
令和4年

えどがわ悠人会

12月29日(水)～冬休み

悠遊舎 1月6日(木)～
YSG 1月6日(木)～
悠歩舎 1月5日(水)～

↓最新の情報はホームページ↓でご確認を!
<http://edogawayujinkai.or.jp/>

2021年
12月
令和3年

投稿の広場

やなぎさわ
柳沢

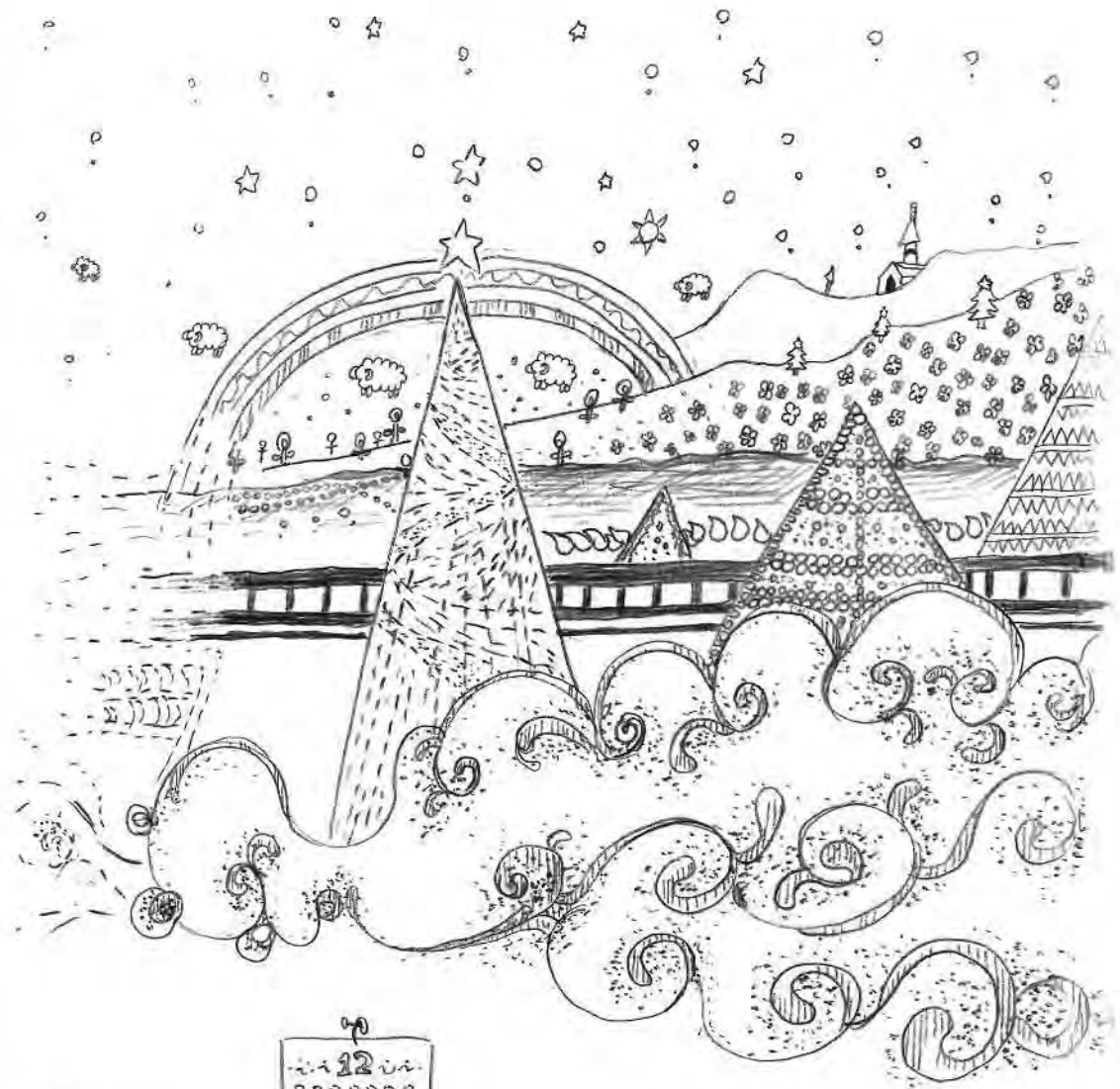

投稿の広場

2022



少し早いのですが、
皆さまにとって素晴らしい年となりますよう
心からお祈り申し上げます

佐々木 賢太郎

o(^_^)o 元気出して行こう

つかれたにや(*_*) とニャンコは言いました。
今日一日、食事のサンマを一匹とらえるのに、
とても苦勞をしたのです。

早朝、トラックに忍び込み海まで行きました。
そして、サンマを夕方になってやっと一匹だけ
捕まえる事が出来たのです。

“やったにや!” ニャンコはとても喜びました。
そう、これからがニャンコのお食事の時間です。
まずは民家の七輪を借りてきて、火を起こして
サンマを両面焼きました。

さあ! 焼きサンマが出来ました!

“いただきまーす!” ペロリシャクシャク

“ごちそうさまー♪”

喉がゴロゴロなり身体をなめました。

“ああ、美味しかったー!”

“p(^_^)q 元気出たにや”

“苦勞したかいがあつたにや”

そしてうずくまり、からだをペロペロ舐めなが
ら尻尾をパタンパタンと地べたに叩きながら
“ああ、つかれた” ……と眠りに入りました。

作: ゆーみん

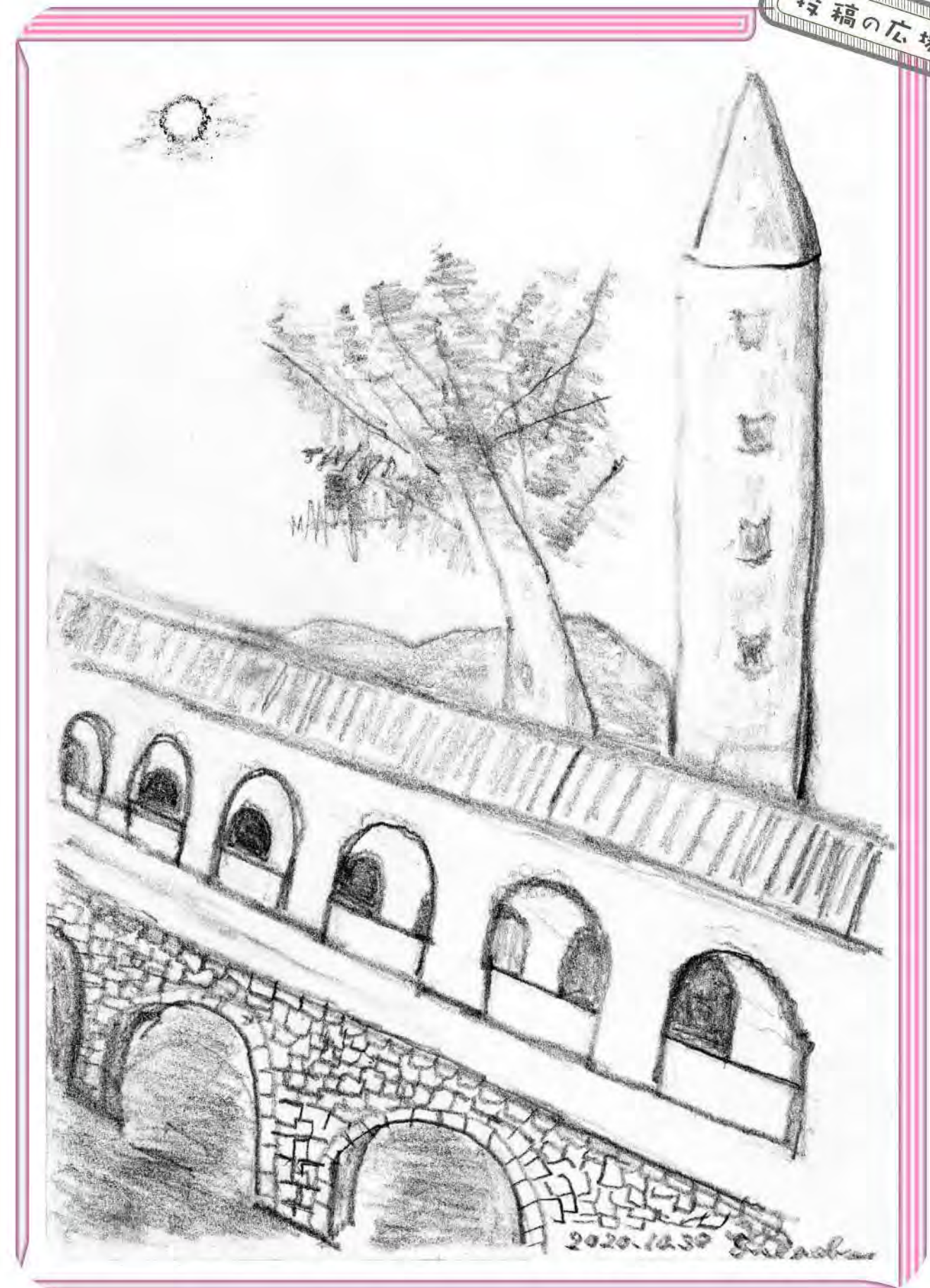

●日帰り旅行に行ってきました！詳しくは右頁を、当日は海中観光船の方が“欠航かも”と呟くほどの波模様で、穏やかな船旅のはずがなかなかスリ

リングな場面も、
ともかく1人もかけることなく無事に帰ってこられて良かったです(^_^)



途中で富士山が見えました。



←オレは「天丼」おいしかった
※海鮮丼は口に合わないのよ



↑のる時もおりる時大変でした
船の中の階段を下りると海中観覧スペース



←日帰り旅行、初参加！



楽しかった館山ツアー 今井義行

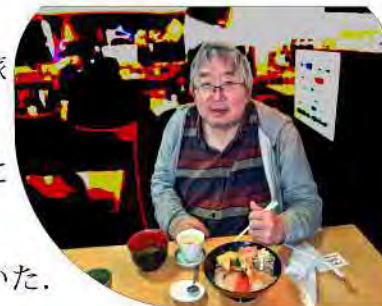

●11月25日木曜日、悠遊舎グループのメンバーで、日帰り旅行を楽しんだ。

場所は、南房総……千葉県館山、ハルト観光さんのお世話になって、わたしたちは、午前10時にバスで出発した。

東京を少し離れただけで、道路沿いに1面の山々が広がっていた。

壮大な自然だった。普段、家に籠もっている事の多いわたしは、まずその事にとっても感動した。気持ちがりフレッシュされるのがよく分かった。

館山に着いて、海鮮料理の食事を楽しんだ後は、お土産コーナーで、てんでにお土産を買った。海の街だけに、海の幸を使ったお土産が多かった。

お土産を買った後は遊覧船に移動。この遊覧船は甲板の下に降りると、窓が並んでいてそこから海の様子が分かるというものだった。(右写真→)

その日は快晴だったが風が大変に強く、船がとても揺れたので、みんなワーワーと大騒ぎになった。

あまりに船が揺れたので、スタッフの鈴岡さんは、吐きそうになったという。代表の大井さんは、かっぱえびせんを買って海に向かって投げた。すると、
とび 鷺たちがエサを求めて群がって近づいてくるの



大井さん↓代表とは孤独なものです

だった。強い風にも負けず、鷺たちは悠々と空を舞っていた。わたしは船の大きな揺れが怖くなり、甲板の椅子の上に張り付いてフリーズしていた。

それから、わたしたちは帰路に着いた。添乗員さんはとても気の回る方で、わたしたちにたくさんのお土産を渡してくれた。予定の道路が混んでいると、すぐにコースを変えて平井に向かった。わたしは添乗員さんの行動を見て、“これがプロの仕事なんだ！”と大変に感心した。

そうしてバスはまず平井駅前に着き、そこで下車した人たちがいた。わたしもその1人だった。わたしたちは添乗員さんとバスの運転手さんに“今日はありがとうございました！”と挨拶をした。

残りのメンバーは、悠遊舎までバスに乗っていった。

館山ツアーは、快晴に恵まれて、とても素晴らしい旅となった。



館山海中観光船(半潜式水中観光船)から撮影

投稿の広場

Madameの気ままな日記

“ジバクした”

自らを爆すると書いて自爆

それは悠遊舎の日帰り旅行の第1弾横須賀グルメ&軍港めぐりを満喫し、多いに楽しんで美味しいものを食べて、船に乗って軍港めぐりをし、おみやげも沢山頂いて至福の気分でバスから降り、満足した気分で帰路につく。自転車に乗ると近所の消防署から救急車のサイレンが……。

“ほら!! 誰かお迎えに来たよ～じゃあね～お疲れさま”と颯爽とペダルを一漕ぎしようとした。

“あっ!!”その日に着ていたロングワンピースの裾が自転車に絡まってしまい、バタンと横倒しに倒れてしまった。

激痛が走り、買い物カゴに入れてあったお土産や荷物が散乱してしまった。

声が聞こえる。痛い! 動けない!!

でも、気がついたら自転車で自宅に戻っていた……金曜夜の出来事である。

土曜日曜とまんじりともせず、月曜日に病院へ。

膝のお皿を骨折していた。縦に割れていたから自宅療養。もし横に割れていたら手術で入院だったと言われた。

楽しかったのに、辛い思い出になってしまった。

では、皆さま、どうか良いお年をお迎え下さい。また、来年もよろしくお願ひ致します。



↑横須賀 (軍港めぐりの船上から撮影)



横須賀名物グルメのネイビーバーガー



→右膝にギプス。寝るときもギプス。まだ痛いです。



【悠遊舎・レインボーハウス・絆】1月予定表

悠遊舎：朝 10 時～夕方 5 時
第二悠遊舎：朝 10 時～夕方 4 時
(電話は夕方 3 時半迄)

日	土	金	木	水	火	月
9	8	7	6	5	4	3
		おしるこパーティー				
16	15	14	13	12	11	10
		工賃支給日	初詣	職員作業日 14 時閉所	運営会議 11 時～	
23	22	21	20	19	18	17
		運営委員会 14 時半～ 広報会議～17 時迄 ※小松川さくらホール	事務局会議	整体		
30	29	28	27	26	25	24
		中期計画を考える会 (16 時～)				福引き
						31

29日～1月5日まで冬休み

コロナ対応のため、電話・相談対応の時間帯は
朝10時10分以降に致します！

悠歩舎12月予定表

●ゆかちやんのスポーツプログラム【毎週月曜日】開催・会場は当日決めます
お問い合わせ・昼食会のご予約：03-3654-3557(担当：田中) / 昼食会の電話予約(留守電も含め)は当日11時15分まで / 【12月閉所日】は10時半までにご連絡を！

12月予定表：悠歩舎

月	火	水	木	金	土	日
		1 10:00～17:00	2 10:00～17:00	3 10:00～17:00 青山・しまむらツアー 14時～16時半	4 10:00～17:00 青首あひる	5 10:00～17:00 青首あひる
6 10:00～17:00 サボ展説明会 13時半～ ミニミニバンド 15時半～ YSGと共有 17時半～	7 10:00～17:00 事務局会議(悠遊舎) 16時半～	8 10:00～17:00 新人研修	9 10:00～17:00 サボ展会議 15時～(悠遊舎) バドミントン14～16時 (中平井コミュニティ) 新事業の会 17時(悠遊舎)	10 10:00～14:00	11 10:00～17:00	12 10:00～17:00
13 10:00～13:00 運営委員会 14時半～ 広報会議～17時迄 ※小松川さくらホール	14 10:00～17:00 映像ワークショップ (悠遊舎：午後3時～)	15 10:00～17:00 大掃除 14～16時	16 10:00～17:00 職員ミーティング 14～17時	17 10:00～13:00	18 10:00～17:00 青首あひる	19 10:00～17:00 開所 10～17時 (大井・中里・田中)
20 休み 19日開所の振り替え休日	21 10:00～17:00 金銭サポート 10～11時 悠歩舎運営会議 13時半～15時	22 10:00～17:00 (休：中里)	23 10:00～13:00	24 10:00～17:00	25 10:00～17:00 青首あひる	26 10:00～17:00 青首あひる
27 10:00～17:00 忘年会 ミニミニバンド 15時半～	28 10:00～17:00	29 10:00～17:00	30 10:00～17:00	31 10:00～17:00		

← 29日～1月4日まで冬休み → 開所は1月5日(水)

※1月7日(金) 初詣：柴又帝釈天

YSG・12月予定表

開所時間 10:00～16:30

※コロナの状況によって、開所日や開所時間に変更が出るかもしれません

月	火	水	木	金	土	日
		1 休み	2 陶芸 カフェ掃除……………午前 ユニフォーム洗濯……………午前 カフェ練習(防災訓練)……午後	3 陶芸 カフェ レク：お蕎麦	4 カフェ 陶芸会議……………午前 陶芸教室……………午後 旅行ミーティング……午後 立て看……………午後	5 休み
6 陶芸 カフェ リペア会議……午後	7 陶芸 ソフトボール……………午前 カフェ(15時閉店) 16時閉所(事務局会議のため)	8 休み	9 陶芸 カフェ掃除……………午前 ユニフォーム洗濯……………午前 14時閉所(職員作業日のため)	10 カフェ 陶芸教室……………午前 陶芸……………午後	11 カフェ 陶芸……………午前 コットンパール……午前 卓球(松コミ) 12～13時 陶芸教室……………午後	12 休み
13 ※運営委員会 14:30～ 広報会議 ※小松川さくらホール 14時閉所 陶芸	14 陶芸 カフェ ギター教室……午後 映像ワークショップ(悠遊舎15時～)	15 休み	16 陶芸 カフェ掃除……………午前 清心苑オレンジカフェ 13時半～ ユニフォーム洗濯……15時～	17 陶芸 カフェ	18 カフェ 陶芸……………午前 陶芸教室……………午後 立て看……………午後	19 休み
20 陶芸 カフェ リペア会議……午後	21 陶芸 カフェ掃除/ユニフォーム洗濯/ カフェ会議 運営・経営会議……13:30～ 15:00 閉所	22 休み	23 陶芸 カフェイベント：子ども食堂	24 カフェ 陶芸教室……………午前 陶芸……………午後	25 カフェ 陶芸……………午前 コットンパール……午前 陶芸教室……………午後	26 休み
27 陶芸 カフェ(15時半閉店) リペア会議……………午後 ユニフォーム洗濯……15時半～	28 大掃除 クリスマス会&忘年会……午後	29 10:00～17:00	30 10:00～17:00	31 10:00～17:00		

← 29日～1月5日まで冬休み → 開所は1月6日(木)

12月予定表：YSG